

*I ne sun nia plü
olache i ê,
mo i sun indluch
olache os sëis.*

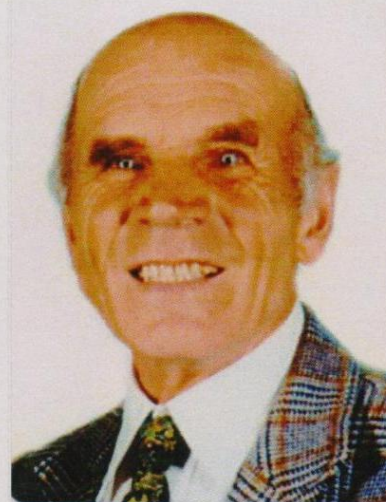

Cun gran incherscimun y tristëza te nosc cör, mo reconescënc por i bi agn ch'i un podü passé deboriada tolunse comié da mi amé om, mi bun pere, nëine, fre, cogné, berba y tot

Rudi Kircher

Curt de Sura

* 11. 01. 1929

† 19. 10. 2018

che Chël Bel Dî, á cherdé tl' eté de 89 agn tla ligrëza de so rëgn, do na vita dedicada cun gran impëgn por l laur söl lüch y cun gran amur a süa familia.

I acumpagnun nosc bun pere y nëine, en lönesc, ai 22 de otober dales 14.00 da ciasa demez sön so ultimo tru te dljia da Antermëia a festejë la Mëssa de sopoltöra dales 14.30.

Les coronas periunse adöm, en sabeda do la S. Mëssa y en domënia dales 19.30 te dljia y te ciasa dl defunt dales 19.30 y en lönesc dales 12.00.

N gran dilan de döt, i te recordun cun amur :

tüa fomena Clara

tü mituns Cristina cun Arianna y Luca

Mario cun Angelika, Katia, Adrian y Marina

I fre Tone cun familia

les cognades Loise y Maria

les fioces y i fioc Burgl, Regina, Anna, Paul, Engl, Angelika, Renate, Guido, Marco y Mario y döta la parentela.

Antermëia, San Laurënz, ai 19 de otober 2018

Dilan de cör ales infermieres y assistëntes dl raiun soziosanitar da Piculin pur la gran desponibilité y les cures prestades cun amur y al Dr. Eduard Agreiter por süa buna assistënza.

Impede ciüfs periunse do ofertes a fin de bëgn.

