La doturia Grete Mahlknecht é demez dai 17 (lönesc) ai 26 (dedemesaledema) d'aurí. Ara vëgn sostituida dala doturia Febbraro, Al Plan, 377 32 88 595.

PLOANIES SAN MARTIN Y LUNGIARÜ

Sëra d'informaziun cun Markus Felderer, sura la preparaziun ala Crejima, che mët man en chësc altonn. Jones y jogn che complësc16 agn cina al de dla confermaziun – preodü por Pasca de ma 2025 – é bel inviá cun geniturs, totes y toc y interessá da gní: ai 28 d'aurí dales 20.00 a Badia, Ciasa Runcher, o ai 12 de ma dales 20.00, a Al Plan, salf Raiffeisen.

Les Uniuns dles Ëres da San Martin y Lungiarü vënn incö, Pasca, do la Gran Mëssa röses sot al tema "na rösa por la vita - daidé por daidé" por l'assoziaziun Südtiroler Krebshilfe. Bel dilan de osta spënora.

Indoman, Lönesc de Pasca, é düc inviá a San Martin, ala Gran Mëssa dales 9.30, cun presentaziun dl liber "Cianties sacrales por cors". Al ciantará i Cors de dlijia da La Ila y da San Martin y le Cor Raiëta. Dedô salüt ofizial tl salf dl Istitut Ladin y pice renfrësch. Matinée culturala dales 11.30: Aurela cörta cun Laura Willeit & Hubert Dorigatti, liagnes blances, üs da cufé, marcé de libri.

Perié y cianté cun le liber nü "Laldun le Signur" en dedemesaledema, ai 12 d'aurí, dales 19.30, cun siur Ulrich Fistill y Franz Comploi, tla dlijia d'Al Plan.

Sciöche dan la pandemia vëgnel indô tigní n'ora de oraziun al mëis tla stüa dla ciasa de nosc Sant a Oies, vigni secundo vëndres dl mëis dales 20.00. La proscima ora é en vëndres, ai 14/04, dales 20.00; datrai cun cianties da Taizé.

La Uniun Pastorala Val Badia ves inviëia a vijité Assisi cun Christian Ferdigg dai 28 ai 31 d'otober 2023; Iade cun le bus dala Val Badia cina a Assisi y indo a ciasa; 3 nöts te Hotel cun gosté y cëna. Christian y sü amisc franzescans ves mostrará Assisi y ves condejará ite tla spiritualité franzescana. Le prisc por porsona é de 285 € cun mesa ponsiun (ciamena singula 335 €). Iscriziuns cina ai 30 de ma pro Holimites 0471 838 022 o e-mail: iadi@holimites.com

Por sëgn de dilan ai sorvidus por so bel sorvisc orunse ti mëte val' te cëst che le lou da Pasca ais val' da ti dé.

SAN MARTIN

I sun düc inviá l'atra domënia, ai 16 d'aurí, ala prozesciun de San Germano.

Le grup jonil di stödafuch da San Martin à indô metü man süa ativité. Düc i mituns da 12 agn insö o che i complësc en chësc ann y ess interess da to pert pó se anunzié pro Dennis sot al numer 346 95 70 357.

LUNGIARÜ

Le KVW Lungiarü organisëia ai 18 d'aurí dales 19.30 na sëra da cujine por ëi cun Hermann Dapoz, prenotaziuns cina ai 9 d'aurí 34712 93 529.

- - - - - - - - - - - - -

L'Uniun dl Sport San Martin mët a jì n curs de Pilates - *ciarede tl' ultima plata.*

L'Uniun dl Sport S. Martin mët a jì n curs "Movimënt y creativité" por mitans dla scora elementara - *ciarede tl'ultima plata.*

Plata dles Ploanies
San Martin y Lungiarü

UNITÉ PASTORALA VAL BADIA

ploan siur Klaus Sottsas 344 15 54 055 - klsottsas@rolmail.net
curat siur Heinrich Perathoner 339 65 74 213
redaziun: anton.gasser@rolmail.net - 348 27 44 517 / 0474 523 194

09.04. - 16.04.23 n. 20

unitepastorala.org

ultimo termo por comunicaziuns: jöbia, dales 20.00

DOMËNIA DE PASCA

Vangele do Jan 20, 1-18

Le pröm dé dl'edema, é Maria da Màgdala jüda da doman adora, canch' al ê ćiamò scür, fora dala fossa y à odü che la pera ê tuta demez dal sepolcher. Ara é saltada debota da Scimun Pire y dal discepul, a chël che Gejù ti orô bun, y ti à dit: An à tut le Signur fora de sepolcher, y i ne savun nia, olach'an l'à metü. Dailò é Pire y l'ater discepul jüs ia y fora y é rovà fora dal sepolcher; ai ê saltà trami deboriada, mo deache l'ater discepul ê plü asvelt co Pire, é chël rové por pröm dal sepolcher. Al s'à cufé jö y ite y à odü les fasces de lin ia por tera, mo al n'é nia jü ite. Tratan ê ince rové adalerch Scimun Pire, che ti gnô do, y é jü ite tl sepolcher. Al à odü les fasces de lin ia por tera ... Spo é ince jü ite l'ater discepul, che ê rové por pröm dan le sepolcher; al à odü y à cherdü.

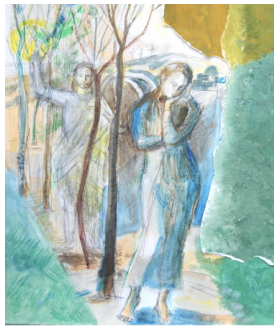

La noela de Pasca, cuntada dal vangelist, Jan é dramatica, na saltada fora dala fossa, n ia y ca, odëi y impó ne capí nia. Dübi y presentimënc.
Ai discepui ti êra jüda insciö y magari ince a tröc de nos.
I chiriun segurëza de fede y ne la ciafun nia.
La resposta dla doman de Pasca pëia ia dal cör de Maria Magdalena.
Ara pita y plüra, deache cun la mort de Gejú ára pordü döt:
stima y amur, daciasa y proteziun.
Canche Gejú dij so inom, sintera y sára ch'al vir.
Süa tristëza ciafa consolaziun y ara pó ti dí ai discepui: "I á odü le Signur."
Chësta ëra ferida y grandiosa, testemona dla ressoreziun,
pó nes mostré a nos y ala Dlijia le tru. *Te Deum*

EDEMA DE PASCA	SAN MARTIN	LUNGIARÜ
09.04.23 **DOMËNIA DE PASCA**	**10.00 Mëssa solëna dla Comunité** **cun benedisciun dl signé** **(***siur Klaus Sottsas)* **18.00 Öspi da Pasca**	**8.15 Mëssa solëna de Pasca** **cun benedisciun dl signé** **14.00 Öspi da Pasca**
10.04.23 **LÖNESC DE PASCA** *Engelbert, Magdalena*	**9.30 Gran Mëssa dla Comunité** **cun presentaziun y cianties dal liber nü "Cianties sacrales por Cors"** + Teresa Pedevilla Flöss + Pasquale Schuen dl ann Sergio Menegot + + Serafin y Emma Frenner dl ann + Hilda Prousch	**7.50 Corona** **8.15 Gran Mëssa dla Comunité**
11.04.23 *Gemma Galgani* **Dedolönesc**|	**19.00 Mëssa** + + Albino y Ottilia Pedevilla + Ida Deiaco	
12.04.23 **Dedemesaledema** *Zeno, Herta*		**7.30 Mëssa** en onur dl Sanch prezius de Gejú + Sepl Clara, Sanví
13.04.23 *Martin, Ida* **Jöbia**		
14.04.23 *Lidvina, Erna, Laurin* **Vëndres**	**18.30 Adoraziun chîta** **19.00 Adoraziun deboriada**	
15.04.23 *Damian, Teodor, Dionise* **Sabeda**		**18.30 Mëssa prefestia** + Marino Clara + Nando Clara
16.04.23 **DOMËNIA BLANCIA** **- DLA MISERICORDIA**	**9.00 Prozesciun de San Germano** **<u>9.30</u> Gran Mëssa dla Comunité** + Maria Graffonara (dl ann) + Teresa Pedevilla Flöss + + Zilia y Hermann Prousch y + + Rungger	**7.50 Corona** **<u>8.15</u> Gran Mëssa dla Comunité**

Les comunités da San Martin y da Lungiarü ti aoda a siur Klaus y a siur Heinrich na bela festa y n bun tëmp de Pasca, che ai pois sintí che la noela dla Ressoreziun y de vita nöia vëgn tuta sö da nos cun ligrëza y portada inant. Y a siur Heinrich la sanité ch'al pois indô zelebré cun nos.

PASCA

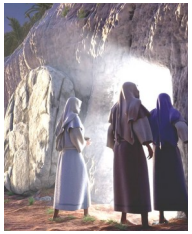

1. Crist Gejú é ressorí,
desdrujon la mort,
dala fossa bunorí
lê n cighe fort.
Chi che l' cianta plëgn de cör
vir cun chël che plü ne mör.
Pasca, stern ligrëza dlunch
sciöche plöia y vënt;
tüa noela röia lunc
sëgn y vigni tëmp!
Crist, le Signur, é ressorí.

2. Sleriet' sura coi y vai,
lascia crësce früc,
Pasca, ligra cun to scrai,
dái speranza a düc!
Salta sura vigni mür,
bagna ci ch'é sëch y dür!
Pasca, stern ligrëza dlunch
sciöche plöia y vënt;
tüa noela röia lunc
sëgn y vigni tëmp!
Crist, le Signur, é ressorí.

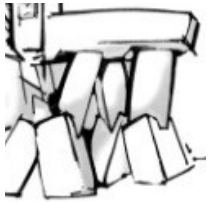

3. Pëia ia dal alté,
punt de unité,
dal amur alimenté,
piun de verité!
Tíresse vignun cun te,
chic sön ur no se lascé!
Pasca, stern ligrëza dlunch
sciöche plöia y vënt;
tüa noela röia lunc
sëgn y vigni tëmp!
Crist, le Signur, é ressorí!